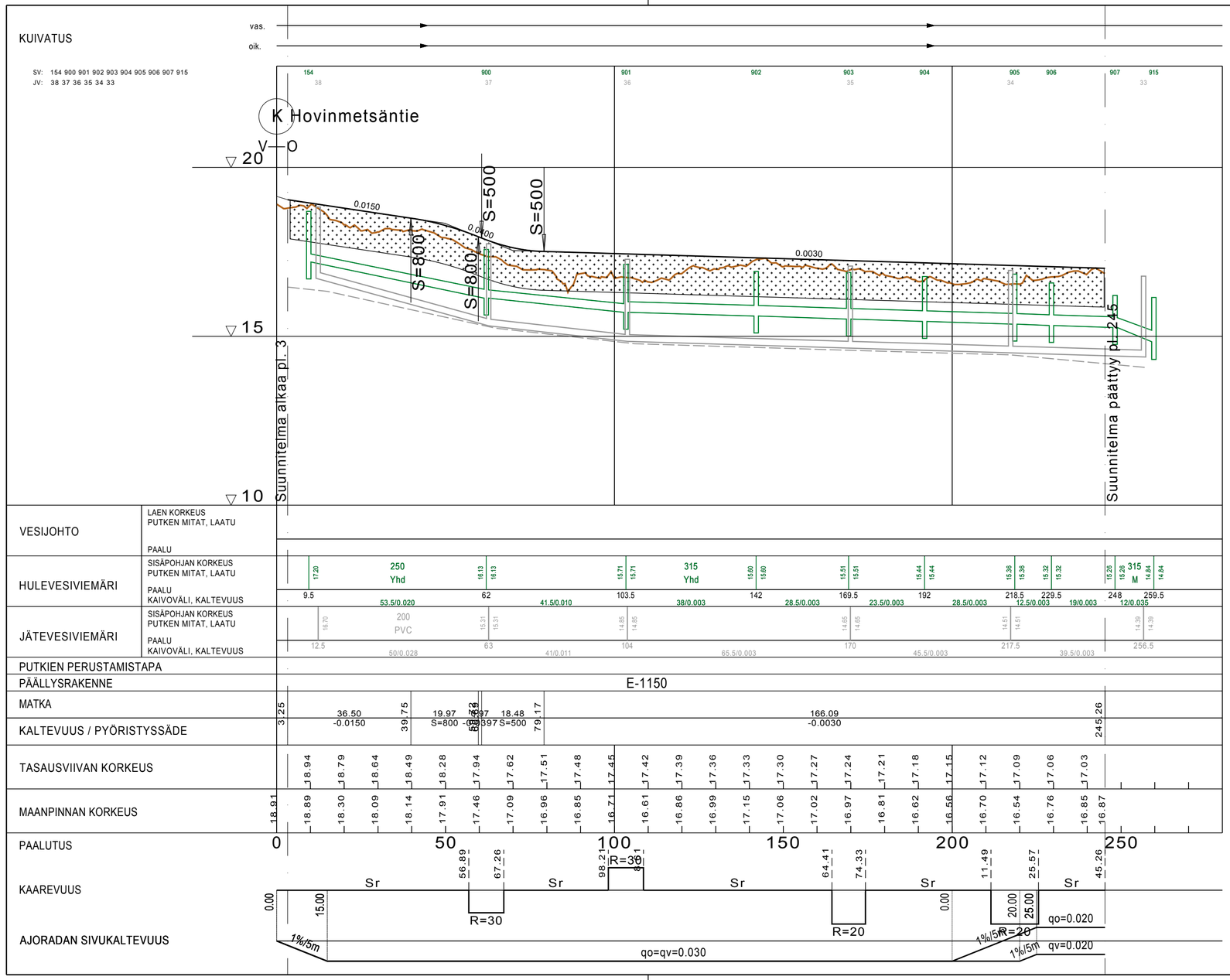

K9
Tyyppipoikkileikkaus 1:100
E-1150

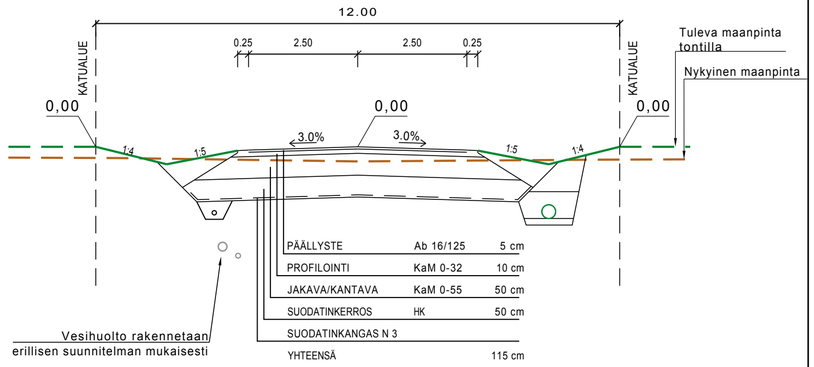

Koordinaattijärjestelmä: ETRS-GK26	Korkeusjärjestelmä: NN
RAKENNUSKOHTEEN NIMI JA OSOITE: KEMPELEEN KUNTA HAAPAMAA RAKENNUSSUUNNITELMA	PIIRUSTUKSEN SISÄLTÖ: PITUUSLEIKKAUS TYYPPIPOIKKILEIKKAUS K9 KÄPÄLÄLAUTA PLV. 3-245 — MITTAKAAVA: 1:1000/1:100, 1:100
SWECO Sustainable engineering and design — Sweco Ympäristö Oy, Mäkelininkatu 17, 90100 OULU * 010 2414 600	SUUNN. TVAR; PIIRT. TVAR; TARK. KVE; 8.12.2014
TIEDOSTO: .	SUUNN.ALA: YT; TYÖ N:O: E27388; PIIR N:O: 2; MUUTOS: .